

# **SYLLABUS**

**Session: 2023 – 2024**

**Class –VI**

# INDEX

(Index are clickable, click on the subject to go directly to that page)

[English.....](#)

[Hindi.....](#)

[Maths.....](#)

[Science.....](#)

[Social Science.....](#)

[Computer.....](#)

[GK .....](#)

[Reasoning.....](#)

[Sanskrit.....](#)

[Art .....](#)

[Health And Phy Edu...](#)

## **SUBJECT – ENGLISH**

### **Prescribed Books:**

- 1. Honeysuckle: Textbook (NCERT) Class - VI**
- 2. Step-up English Grammar and Composition (Goyal Brothers Prakashan) Book - 6**
- 3. A Better You - Part A: Life Skills & Value Education- 6** (Provided by the school, available on the school app “AMPS PARENTS”)

### **Term - 1**

### **Course for Periodic Test - 1**

### **LITERATURE**

#### **Honeysuckle: Textbook- 6**

- Who Did Patrick's Homework?  
Poem: A House, A Home
- How the Dog Found Himself a New Master!

### **GRAMMAR**

#### **Step-up English Grammar and Composition (Goyal Brothers Prakashan)- 6**

- Sentences
- Subject and Predicate
- Nouns
- Nouns: Number
- Nouns: Gender
- Pronouns

### **LIFE SKILLS & VALUE EDUCATION - 6**

Unit-1 Self Awareness

Unit-2 Respect your body

**Note:** To be assessed in Half-Yearly Examination only.

### **CREATIVE WRITING SKILLS**

- Application writing
- Diary Entry (100-120 words)

### **UNSEEN COMPREHENSIONS**

## Course for Half-Yearly Exams

### LITERATURE

#### **Honeysuckle: Textbook - 6**

Poem: The Kite

3. Taro's Reward

Poem: The Quarrel

4. An Indian – American Woman in Space: Kalpana Chawla

#### **+ All the lessons and poems of Periodic Test -1**

1. Who Did Patrick's Homework?

Poem: A House, A Home

2. How the Dog Found Himself a New Master!

### GRAMMAR

#### **Step-up English Grammar and Composition (Goyal Brothers Prakashan)- 6**

9. Articles

10. Adjectives

11. Adjectives : Degrees of Comparison

12. Verbs ( Ex A)

13. Simple Present Tense

14. Simple Past Tense

15. Simple Future Tense

16. Continuous Tenses

17. Perfect Tenses

18. Modals

#### **+ All chapters of Periodic Test - 1**

1. Sentences

2. Subject and Predicate

3. Nouns

4. Nouns: Number

5. Nouns: Gender

7. Pronouns

## **LIFE SKILLS & VALUE EDUCATION - 6**

Unit-3 Empathy : Treat Others the Way You Want to be Treated

Unit-4 Critical Thinking

### **+ Both the units of Periodic Test -1**

Unit-1 Self Awareness

Unit-2 Respect your body

**Note:** To be assessed in Half-Yearly Examination only.

## **CREATIVE WRITING SKILLS**

1. Informal Letter (100-120 words)
2. Story Writing (with hints) (100-120 words)
3. Email Writing (60-80 words)
4. Diary Entry (100-120 words)

## **UNSEEN COMPREHENSIONS**

### **Term - 2**

### **Course for Periodic Test - 2**

## **LITERATURE**

### **Honeysuckle: Textbook- 6**

Poem: Beauty

5. A Different Kind Of School

Poem: Where Do All the Teachers Go?

6. Who I Am

7. Fair Play

## **GRAMMAR**

### **Step-up English Grammar and Composition (Goyal Brothers Prakashan)- 6**

19. Active and Passive Voice (only statements) ( Ex A and Ex B)
20. Subject Verb Agreement
21. Adverbs
22. Comparison of Adverbs
23. Prepositions
25. Conjunctions
26. Interjections
27. Direct and Indirect Speech (only statements) ( Ex A and Ex C)

## **LIFE SKILLS & VALUE EDUCATION- 6**

Unit-5 Body Shaming

Unit-6 Bullying

**Note:** To be assessed in Annual Examination only.

## **CREATIVE WRITING SKILLS**

1. Formal Letter (to be addressed to the Editor of a newspaper) (100-120 words)

2. Analytical Paragraph (100-120 words)

## **UNSEEN COMPREHENSIONS**

### **Course for Annual Exams**

## **LITERATURE**

### **Honeysuckle: Textbook- 6**

8. The Banyan Tree

Poem: The Wonderful Words

Poem: Vocation

### **+ All the lessons and poems from Periodic Test - 2**

Poem: Beauty

5. A Different Kind Of School

Poem: Where Do All the Teachers Go?

6. Who I Am

7. Fair Play

## **GRAMMAR**

### **Step-up English Grammar and Composition (Goyal Brothers Prakashan)- 6**

28. Punctuation and the Use of Capital Letters

30. Vocabulary

### **+ All chapters of Term -1 and Periodic Test - 2**

1. Sentences

2. Subject and Predicate

3. Nouns

4. Nouns: Number

5. Nouns: Gender

7. Pronouns

9. Articles
10. Adjectives
11. Adjectives : Degrees of Comparison
12. Verbs
13. Simple Present Tense
14. Simple Past Tense
15. Simple Future Tense
16. Continuous Tenses
17. Perfect Tenses
18. Modals
19. Active and Passive Voice (only statements) (Ex A to Ex B)
20. Subject Verb Agreement
21. Adverbs
22. Comparison of Adverbs
23. Prepositions
25. Conjunctions
26. Interjections
27. Direct and Indirect Speech (only statements)(Ex A and Ex C)

### **LIFE SKILLS & VALUE EDUCATION - 6**

Unit-7 Teaching Life Skills through Meditation

Unit-8 Exam Study Skills

#### **+ Both the units of Periodic Test -2**

Unit-5 Body Shaming

Unit-6 Bullying

**Note:** To be assessed in Annual Examination only.

### **CREATIVE WRITING SKILLS**

1. Informal Letter (100-120 words)
2. Formal Letter (to be addressed to the Editor of a newspaper) (100-120 words)
3. Story Writing (with hints) (100-120 words)
4. Analytical Paragraph (100-120 words)

### **UNSEEN COMPREHENSIONS**

### **Deleted Portion in Grammar:**

6. Nouns: Case

8. Personal Pronouns: Number, Gender and Case

12. Verbs ( Ex B, Ex C and Ex D)

19. Active and Passive Voice ( Ex C to Ex E)

24. More about Prepositions

27. Direct and Indirect Speech (Ex B, Ex D and Ex E)

29. Integrated Grammar

### **QUESTION PAPER PATTERN FOR PERIODIC TEST-1 AND PERIODIC TEST-2**

**Time: 2 Hrs.**

**M.M: 40**

#### **Section - A (READING)**

**10 marks**

Two Unseen Comprehensions, based on the following pattern:

**UNSEEN COMPREHENSION-1** (300 -350 words)

**6 marks**

To answer the questions based on the given passage in the form of:

• Question-Answers (3×1=3 marks)•

Complete the sentences, True/False, Analogy (3×1=3 marks)

**UNSEEN COMPREHENSION-2** (200 - 250 words)

**4 marks**

To answer the questions based on the given CASE based passage in the form of:

• Multiple Choice Questions (MCQs) (2×1=2 marks)

• Fill ups/ Synonyms /Antonyms (2×1=2 marks)

#### **Section - B (CREATIVE WRITING SKILLS)**

**10 marks**

Two Writing Skills will be given.

(2×5=10 marks)

#### **Section - C (GRAMMAR)**

**12 marks**

Six questions of 2 marks each (with two subparts) from the Grammar syllabus will be given

#### **Section - D (LITERATURE)**

**8 marks**

(i) To answer the questions based on the given extract from the lessons/poems.

(2×1=2 marks)

(ii) To answer two out of four questions in about 30-40 words each.

(2×2= 4 marks)

(iii) Word meanings (2 out of 3)

(2× 1/2=1 mark)

(iv) Vocabulary

(2× 1/2=1 mark)



## QUESTION PAPER PATTERN FOR HALF-YEARLY AND ANNUAL EXAMS

Time: 3 hrs.

M.M: 80

### Section - A (READING)

16 marks

Two Unseen Comprehensions, based on the following pattern:

#### UNSEEN COMPREHENSION-1 (300-350 words) 10 marks

To answer the questions based on the given passage in the form of:

- Question-Answers (6×1=6 marks)•

Complete the sentences, True/False, Analogy,

Vocabulary

(4×1=4 marks)

#### UNSEEN COMPREHENSION-2 (200-250 words) 6 marks

To answer the questions based on the given CASE based passage in the form of:

- Multiple Choice Questions (MCQs) (4×1=4 marks)
- Fill ups/ Synonyms/Antonyms (2×1=2 marks)

### Section - B (CREATIVE WRITING SKILLS)

20 marks

Half- Yearly Examination	Annual Examination
1- Informal letter (100 - 120 words) 6 marks	1-To attempt any one out of the two letters. (100-120 words) 6 marks Formal letter OR Informal letter
2-Story writing (with hints) (100-120 words)/Diary Entry (100-120 words) 5 marks	2-Story writing (with hints) (100-120 words) 5 marks
3-Email Writing (60-80 words) 5 marks	3-Analytical Paragraph (100-120 words) 5 marks
4-To answer one 'Expressing Opinion' based question on the given real life situation with reference to Life Skills and Value Education	4-To answer one 'Expressing Opinion' based question on the given real life situation with reference to Life Skills and Value Education (60- 80 words) 4 marks

(60-80 words)	4 marks	
---------------	---------	--

**Section - C (GRAMMAR)****20 marks**

Ten questions of 2 marks each (with two subparts) from the Grammar syllabus will be given.

**Section - D (LITERATURE)****24 marks**

(i) To answer the questions based on the two extracts given from the lessons and poems. (2+2=4 marks)

(ii) To answer three out of four questions in about 30-40 words each. (3x2=6 marks)

(iii) To answer two out of four questions in about 60-80 words each. (2x3=6 marks)

(iv) To answer one out of two long questions (back questions from the Textbook/Character sketch) in about 100-120 words. 4 marks

(v) Word meanings (4 out of 5) (4x1/2 = 2 marks)

(v) Vocabulary (4x1/2 = 2 marks)

## SUBJECT ENRICHMENT

### Term - 1(20 marks)

1. Assessment of Listening and Speaking Skills (ALS). (5+5=10 marks)
2. Draft an attractive Poster on **any one** of the given topics.
  - a) Kalpana Chawla
  - b) My dream house5 marks
3. Dictation 5 marks

### Term - 2 (20 marks)

1. Assessment of Listening and Speaking Skills (ALS). (5+5= 10 marks)
2. Draft an attractive Poster on **any one** of the given topics.
  - a) Nature
  - b) Scene of a fair5 marks
3. Dictation 5 marks

### NOTE:

- Regular practice for ALS will be given in the class.
- Prior information will be given for the Assessment of Listening Skill.
- Dictation will be given once a week in the class for practice.
- Dictation words will be given from the lessons of Honeysuckle: Textbook.
- In each term, during the last week of every month one dictation exam of 10 marks will be conducted.
- The average marks of the best two Dictation exams will be included in the Subject Enrichment.

**विषय - हिन्दी**

**प्रस्तावित पुस्तकें -**

वितान हिंदी पाठमाला - 6 – डॉ. प्रदीप कुमार जैन

1. व्याकरण संबोध - 6 – डॉ. प्रदीप कुमार जैन

**Term- 1**

**अर्द्धवार्षिक- पूर्व – परीक्षा (Periodic Test-1) का पाठ्यक्रम**

**खंड-क**

अपठित गद्यांश पर आधारित प्रश्न

**खंड- ख**

**व्याकरण -**

1. भाषा, बोली, लिपि और व्याकरण
2. तत्सम-तद्भव शब्द
3. पर्यायवाची (रिश्तेनाते एवं पशु पक्षियों से संबंधित)
4. अनेकार्थक शब्द

**खंड -ग**

**साहित्य -**

पाठ 1- गुरुत्व-शक्ति (कविता)

पाठ 2- गरीब राजा

पाठ 3- टापू की खोज

**खंड घ**

**लेखन -**

1. अनौपचारिक पत्र
2. संवाद लेखन

**अर्द्धवार्षिक - परीक्षा का पाठ्यक्रम**

**खंड -क**

अपठित गद्यांश एवं पद्यांश पर आधारित प्रश्न

## **खंड- ख**

### **व्याकरण -**

1. विलोम शब्द (पृष्ठ सं०- 42)
2. अनेक शब्दों के लिए एक शब्द
3. श्रुतिसम भिन्नार्थक शब्द (प्रथम -15)  
+ अर्द्धवार्षिक- पूर्व – परीक्षा के व्याकरण भाग के निम्नलिखित उपविषय भी पाठ्यक्रम में सम्मिलित किए गए हैं।

1. भाषा, बोली, लिपि और व्याकरण
2. तत्सम-तद्भव शब्द
3. पर्यायवाची (रिश्तेनाते एवं पशु पक्षियों से संबंधित)
4. अनेकार्थक शब्द

## **खंड -ग**

### **साहित्य -**

पाठ 4- रामचरण भिंडी

पाठ 5- प्रणति (कविता)

पाठ 6- हींगवाला

पाठ 7- जलते जहाज़ में

पाठ 8- गाय की चोरी

+ अर्द्धवार्षिक- पूर्व – परीक्षा के निम्नलिखित पाठ भी पाठ्यक्रम में सम्मिलित किए गए हैं।

पाठ 1- गुरुत्व-शक्ति (कविता)

पाठ 2- गरीब राजा

पाठ 3- टापू की खोज

## **खंड -घ**

### **लेखन**

1. लघु कथा लेखन

2. अनुच्छेद लेखन ( विद्यार्थियों के बौद्धिक स्तरानुसार - विकल्प सहित)
3. अनौपचारिक पत्र
4. संवाद लेखन

## Term - 2

### वार्षिक - पूर्व परीक्षा (Periodic Test-2) का पाठ्यक्रम

#### खंड- क

अपठित पद्यांश पर आधारित प्रश्न

#### खंड- ख

##### व्याकरण -

1. उपसर्ग -प्रत्यय
2. लिंग
3. वचन
4. सर्वनाम-परिभाषा, भेद (छाँटकर भेद बताना, रिक्त स्थान पूर्ति)

#### खंड -ग

##### साहित्य -

- पाठ 9- पद (कविता)
- पाठ 10- वीर बालक सुशील
- पाठ 11- और मैंने गणतंत्र परेड देख ली
- पाठ 12- सिर्फ एक दिन
- पाठ 15- हीरा और कोयला

#### खंड- घ

##### लेखन -

1. औपचारिक पत्र
2. लघु कथा

## वार्षिक – परीक्षा का पाठ्यक्रम

### खंड- क

अपठित गद्यांश एवं पद्यांश पर आधारित प्रश्न

### खंड -ख

#### व्याकरण

1. मुहावरे (मानव अंगों एवं संख्या पर आधारित)
2. विराम-चिह्न  
+ अर्द्धवार्षिक पूर्व , अर्द्धवार्षिक एवं वार्षिक पूर्व परीक्षा के व्याकरण भाग के निम्नलिखित उपविषय भी पाठ्यक्रम में सम्मिलित किए गए हैं।
3. भाषा, बोली, लिपि और व्याकरण
4. तत्सम-तद्भव शब्द
5. पर्यायवाची (रिश्तेनाते एवं पशु पक्षियों से संबंधित)
6. अनेकार्थक शब्द
7. विलोम शब्द (पृष्ठ सं०- 42)
8. अनेक शब्दों के लिए एक शब्द
9. श्रुतिसम भिन्नार्थक शब्द (प्रथम -15)
10. उपसर्ग -प्रत्यय
11. लिंग
12. वचन
13. सर्वनाम-परिभाषा, भेद (छाँटकर भेद बताना, रिक्त स्थान पूर्ति)

### खंड -ग

#### साहित्य-

पाठ 13- पेड़ों के संग बढ़ना सीखो (कविता)

पाठ 14- कबड्डी-कबड्डी

+वार्षिक- पूर्व - परीक्षा के निम्नलिखित पाठ भी पाठ्यक्रम में सम्मिलित किए गए हैं।

पाठ 9- पद (कविता)

पाठ 10- वीर बालक सुशील

पाठ 11- और मैंने गणतंत्र परेड देख ली

पाठ 12- सिर्फ एक दिन

पाठ 15- हीरा और कोयला

**खंड -घ**

**लेखन**

1. लघु कथा
2. संवाद-लेखन
3. पत्र (औपचारिक / अनौपचारिक)
4. अनुच्छेद-लेखन ( विद्यार्थियों के बौद्धिक स्तरानुसार - विकल्प सहित)

**अर्धवार्षिक पूर्व परीक्षा के प्रश्नपत्र का प्रारूप**

**समय -2 घण्टे**

**पूर्णांक- 40**

**प्रश्नों की संख्या x अंक**

**खण्ड-क**

**अपठित**

**5 अंक**

1 अपठित गद्यांश पर आधारित प्रश्न

बहुविकल्पीय प्रश्न

$$\left. \begin{array}{l} 2 \times 1 = 2 \\ 3 \times 1 = 3 \end{array} \right\} 5$$

व्याख्यात्मक प्रश्न

**खण्ड-ख**

**व्याकरण**

**14 अंक**

2. भाषा, बोली, लिपि और व्याकरण

$$2 \times 1 = 2$$

3. तत्सम-तद्भव शब्द

$$4 \times 1 = 4$$

4. पर्यायवाची (प्रति शब्द दो पर्यायवाची)

$$4 \times 1 = 4$$

5. अनेकार्थक शब्द

$$4 \times 1 = 4$$



**खण्ड-ग****साहित्य****15 अंक**

6 गद्यांश / पद्यांश पर आधारित प्रश्न

बहुविकल्पीय प्रश्न

$1 \times 1 = 1$

व्याख्यात्मक प्रश्न

$2 \times 1 = 2$

3

7. गद्य एवं पद्य पाठों के चार में से तीन प्रश्न (लगभग 40 से 60 शब्दों में)  $3 \times 2 = 6$ 

8. शब्दार्थ एवं वाक्य प्रयोग (केवल गद्य पाठों से विकल्प सहित)

$2 \times 2 = 4$

9. किसने-किससे कहा ?

$2 \times 1 = 2$

**खण्ड-घ (लेखन)**

10. अनौपचारिक पत्र / संवाद लेखन

6

**अर्द्धवार्षिक परीक्षा के प्रश्न पत्र का प्रारूप**

समय - 3 घण्टे

पूर्णांक- 80

**खण्ड-क**

प्रश्नों की संख्या x अंक

**अपठित****10 अंक**

1. अपठित पद्यांश पर आधारित प्रश्न

बहुविकल्पीय प्रश्न

$2 \times 1 = 2$

व्याख्यात्मक प्रश्न

$3 \times 1 = 3$

5

2. अपठित गद्यांश पर आधारित प्रश्न

बहुविकल्पीय प्रश्न

$2 \times 1 = 2$

व्याख्यात्मक प्रश्न

$3 \times 1 = 3$

5

**खण्ड-ख****व्याकरण****22 अंक**

3. भाषा, बोली, लिपि और व्याकरण

$2 \times 1 = 2$

4. तत्सम-तद्भव

$3 \times 1 = 3$

5. पर्यायवाची शब्द (प्रति शब्द दो पर्यायवाची) (रिश्ते-नाते एवं पशु-पक्षियों से संबंधी)	3 x 1 = 3
6. अनेकार्थक शब्द	3 x 1 = 3
7. विलोम शब्द	4 x 1 = 4
8. अनेक शब्दों के लिए एक शब्द	4 x 1 = 4
9. श्रुतिसम भिन्नार्थक शब्द	3 x 1 = 3

### खण्ड-ग

#### साहित्य

24 अंक

10. गद्यांश पर आधारित प्रश्नोत्तर		
बहुविकल्पीय प्रश्न	2x1= 2	4
व्याख्यात्मक प्रश्न	2x1= 2	
11. पद्यांश पर आधारित प्रश्नोत्तर		4x1 = 4
12. गद्य एवं पद्य पाठों के पाँच में से चार प्रश्न ( लगभग 40 से 60 शब्दों में )		4x2 = 8
13. शब्दार्थ एवं वाक्य प्रयोग (केवल गद्य पाठों से) (विकल्प सहित)	2x2= 4	
14. मूल्यपरक प्रश्न / पाठों में से किसी एक पात्र का चरित्र-चित्रण / पाठ का सारांश (प्रत्येक विकल्प सहित लगभग 60 से 80 शब्दों में )	1x4= 4	

### खण्ड-घ

#### लेखन

24 अंक

15. अनुच्छेद-लेखन( विद्यार्थियों के बौद्धिक स्तरानुसार- विकल्प सहित)	6
16. लघुकथा-लेखन	6
17. पत्र (अनौपचारिक)	6
18. संवाद लेखन	6

## वार्षिक पूर्व परीक्षा के प्रश्नपत्र का प्रारूप

समय -2 घण्टे

पूर्णांक- 40

प्रश्नों की संख्या x अंक

### खण्ड-क

अपठित

5 अंक

1 अपठित पद्यांश पर आधारित प्रश्न

बहुविकल्पीय प्रश्न

$$2 \times 1 = 2$$

व्याख्यात्मक प्रश्न

$$3 \times 1 = 3$$

5

### खण्ड-ख

व्याकरण

14 अंक

2. उपसर्ग-प्रत्यय

$$3 \times 1 = 3$$

3. लिंग

$$4 \times 1 = 4$$

4. वचन

$$4 \times 1 = 4$$

5. सर्वनाम

$$3 \times 1 = 3$$

### खण्ड-ग

साहित्य

15 अंक

साहित्य भाग के प्रश्नपत्र का प्रारूप अर्द्धवार्षिक पूर्व परीक्षा की भाँति रहेगा।

### खण्ड-घ (लेखन)

10. औपचारिक पत्र / लघु कथा

6

## वार्षिक परीक्षा के प्रश्नपत्र का प्रारूप

समय - 3 घण्टे

पूर्णांक- 80

खण्ड-क

प्रश्नों की संख्या x अंक

अपठित

10 अंक

1. अपठित पद्यांश पर आधारित प्रश्न

बहुविकल्पीय प्रश्न

$$2 \times 1 = 2$$

व्याख्यात्मक प्रश्न

$$3 \times 1 = 3$$

5

2. अपठित गद्यांश पर आधारित प्रश्न

बहुविकल्पीय प्रश्न

$$2 \times 1 = 2$$

व्याख्यात्मक प्रश्न

$$3 \times 1 = 3$$

5

**खण्ड-ख**

**व्याकरण**

**22 अंक**

3. विराम चिह्न

$$2 \times 1 = 2$$

4. मुहावरे

$$2 \times 1 = 2$$

5. भाषा, बोली, लिपि और व्याकरण / सर्वनाम

$$2 \times 1 = 2$$

6. उपसर्ग-प्रत्यय / तत्सम-तद्भव शब्द

$$3 \times 1 = 3$$

7. पर्यायवाची (प्रति शब्द दो पर्यायवाची) / विलोम शब्द

$$3 \times 1 = 3$$

8. अनेकार्थक शब्द/श्रुतिसम भिन्नार्थक शब्द

$$3 \times 1 = 3$$

9. वचन / लिंग

$$4 \times 1 = 4$$

10. अनेक शब्दों के लिए एक शब्द

$$3 \times 1 = 3$$

**खण्ड-ग**

**24 अंक**

**साहित्य**

साहित्य भाग के प्रश्नपत्र का प्रारूप अर्द्धवार्षिक परीक्षा की भाँति रहेगा।

**खण्ड-घ**

**24 अंक**

**लेखन**

15. अनुच्छेद-लेखन( विद्यार्थियों के बौद्धिक स्तरानुसार - विकल्प सहित) 6

16. पत्र (औपचारिक / अनौपचारिक) 6

17. लघुकथा 6

18. संवाद लेखन 6

## विषय संवर्धन ( Subject Enrichment)

(Term-1 & Term-2)

पूर्णांक – 20

(1) परियोजना	-	5 अंक
(2) वाचन कौशल परीक्षा	-	5 अंक
(3) श्रवण कौशल परीक्षा	-	5 अंक
(4) श्रुतलेख	-	5 अंक
		<hr/>
		<b>20 अंक</b>

### अर्द्धवार्षिक परीक्षा (Term-1)

#### (1) परियोजना हेतु चयनित विषय

- पर्यावरण की रक्षा , वृक्षारोपण आदि विषयों पर 4 स्लोगन तैयार करके A4 शीट पर लगाइए।

अथवा

- देश प्रेम से भरे चार नारे लिखकर A4 शीट पर लगाइए।  
(उपरोक्त कार्य A4 ड्राइंग शीट पर करना है ।

### वार्षिक परीक्षा (Term-2)

#### परियोजना हेतु चयनित विषय

जल संरक्षण पर एक आकर्षक विज्ञापन तैयार कीजिए।

अथवा

आम को फलों का राजा कहा जाता है आम से बनने वाले विभिन्न व्यंजनों के चित्र एवं नाम सहित सूची तैयार कीजिए।

(उपरोक्त कार्य A4 ड्राइंग शीट पर करना है ।)

#### उपरोक्त विषयों के आकलन हेतु मूल्यांकन बिन्दु एवं अंक योजना

- |                              |   |       |
|------------------------------|---|-------|
| ● विषय वस्तु                 | - | 2 अंक |
| ● सुलेख एवं वर्तनी-शुद्धिकरण | - | 2 अंक |

● मौलिकता

- 1 अंक

## (2) वाचन कौशल परीक्षा

- वाचन (बोलना)-भाषण, सस्वर कविता - पाठ , कहानी अथवा घटना सुनाना आदि।
- मूल्यांकन बिन्दु एवं अंक योजना
- विषयवस्तु - 2 अंक
- आरोह , अवरोह - 2 अंक
- उच्चारण - 1 अंक

## (3) श्रवण कौशल परीक्षा

- परीक्षक किसी प्रासंगिक विषय पर एक अनुच्छेद का स्पष्ट वाचन करेगा तत्पश्चात परीक्षार्थी उक्त अनुच्छेद पर आधारित प्रश्नों के उत्तर लिखित रूप में देंगे।

## 4) श्रुतलेख

### निर्देश -

- कक्षा में प्रत्येक सप्ताह अभ्यास हेतु एक श्रुतलेख परीक्षा होगी।
- दोनों सत्रों में (Term-1 & Term-2) प्रत्येक माह के अंत में एक श्रुतलेख परीक्षा 5 अंक (10 शब्द) की होगी।
- उक्त चार परीक्षाओं में से किन्हीं दो परीक्षाओं के जिनमें विद्यार्थी ने सर्वाधिक अंक प्राप्त किए हों, अंक विषय संवर्धन परीक्षा में सम्मिलित किए जाएँगे।
- उत्तर पुस्तिकाओं का रख-रखाव आंतरिक मूल्यांकन का अंश होगा।
- वार्षिक परीक्षा के लिए चयनित विषयों (परियोजना), वाचन कौशल, श्रवण कौशल एवं श्रुतलेख परीक्षा के मूल्यांकन बिंदु एवं अंक योजना अर्द्धवार्षिक परीक्षा के समान ही होगी।

## **SUBJECT- MATHS**

**Prescribed Book:** SMART MATHS - 6

S. Chand School

By: Anita Sharma and Dr K P Chinda

### **TERM – I**

#### **Course for Periodic Test – I**

Ch-1 Knowing our Numbers

Ch-2 Whole Numbers

Ch-3 Playing with Numbers

#### **Course for Half Yearly Examination**

Ch-4 Basic Geometrical Ideas

Ch-6 Three-Dimensional Shapes

Ch-8 Fractions

Ch-9 Decimals

Ch-12 Algebra

#### **+ All the chapters of PT- I mentioned below**

Ch- 1 Knowing our Numbers

Ch- 2 Whole Numbers

Ch- 3 Playing with Numbers

### **TERM – II**

#### **Course for Periodic Test – II**

Ch-5 Understanding Elementary Shapes

Ch-7 Integers

Ch-10 Data Handling

Ch-13 Ratio and Proportion

#### **Course for Annual Examination**

Ch-11 Mensuration

Ch-15 Practical Geometry

Ch-9 Decimals (**From Term - I**)

**+ All the chapters of PT-II mentioned below**

Ch- 5 Understanding Elementary Shapes

Ch- 7 Integers

Ch- 10 Data Handling

Ch- 13 Ratio and Proportion

**QUESTION PAPER PATTERN FOR PERIODIC TEST - I AND  
PERIODIC TEST - II**

Time – 2 hours

M.M: 40

**Question paper consists of four sections:**

Section A – Q1. to Q4. are of 1 mark each  $4 \times 1 =$  04

Section B – Q5. to Q8. are of 2 marks each  $4 \times 2 =$  08

Section C – Q9. to Q12. are of 3 marks each  $4 \times 3 =$  12

Section D – Q13. to Q16. are of 4 marks each  $4 \times 4 =$  16

\* Question No.16 is a case study based question. It has two-case based sub-parts of 2 marks each. **Total 40**

**QUESTION PAPER PATTERN FOR HALF YEARLY AND ANNUAL EXAMS**

Time – 3 hours

M.M: 80

**Question paper consists of four sections:**

Section A – Q1. to Q6. are of 1 mark each  $6 \times 1 =$  06

Section B – Q7. to Q12. are of 2 marks each  $6 \times 2 =$  12

Section C – Q13. to Q22. are of 3 marks each  $10 \times 3 =$  30

Section D – Q23. to Q30. are of 4 marks each  $8 \times 4 =$  32

\* Question No. 29 and 30 are case study based questions. Each case study has two case-based sub-parts of 2 marks each. **Total 80**



### Deleted Portion:-

#### Chapter -14 Symmetry (Full)

- 'Challenge' has been deleted from the following chapters
  - Ch - 1 Knowing our Numbers
  - Ch - 11 Mensuration
- 'Let us Assess' and 'Work in Mind' given after every chapter are deleted.

### NOTE:-

- Questions to be asked from 'Challenge' given after every chapter-  
1 Question of 2 Marks in Periodic Test - I and Periodic Test - II.  
each.  
1 Question of 4 Marks in Half Yearly and Annual Examination  
each..

### SUBJECT ENRICHMENT

#### TERM - I

**M.M=20**

Show the following parts of a circle by paper cutting and folding method.

(a) Centre (b) Radius (c) Diameter (d) Chord (e) Segment

#### TERM - II

**M.M =20**

Collect the data from 20 students of your class regarding their favourite sports and represent the data in the form of Bar Graph.

Note: Other details of the activities will be provided to the students during their classes.

### Example of Case Study Based Question

The theme for World Children's Day 2021 was to



help children to recover from interruptions and learning losses experienced through the pandemic in the last two years.

On this occasion our school organised different sports activities to encourage the students to indulge in physical activities. Students of different classes participated in it by taking part in different activities like Cycling, flat race, high and long jump race, lemon and spoon race, etc.

During 100m race, time (in sec.) taken by a group of students to finish the race was recorded as follows:

10, 33, 6, 26, 14, 25, 4, 23, 5, 39, 7, 15, 8, 26, 34, 8, 15, 26, 34, 14

Using the given data answer the following questions:

- (i) Represent the above data in tabular form using tally marks.
- (ii) Find the number of students who took 20 seconds or more to finish the race.

## **SUBJECT: SCIENCE**

**Prescribed book:** SCIENCE SUCCESS

**By:** Neelima Jain, S.N. Jha

**Publication:** Goyal Brother Prakashan

### **TERM – I**

#### **COURSE FOR PERIODIC TEST – I**

Chapter 1- Components of Food

Chapter 2- Sorting Materials into Groups

Chapter 8- Light, Shadows and Reflections

#### **COURSE FOR HALF YEARLY EXAMS**

Chapter 4- Getting to Know Plants

Chapter 7- Motion and Measurement of Distances

Chapter 11- Air Around Us

**+Chapters of PT-I mentioned below:**

Chapter 1- Components of Food

Chapter 2- Sorting Materials into Groups

Chapter 8- Light, Shadows and Reflections

### **TERM-II**

#### **COURSE FOR PERIODIC TEST – II**

Chapter 3- Separation of Substances

Chapter 5- Body Movements

Chapter 9- Electricity and Circuits

#### **COURSE FOR ANNUAL EXAMS**

Chapter 6- The Living Organisms – Characteristics and Habitat

Chapter 10- Fun with Magnets

## Chapter 2- Sorting Materials into Groups (From Term-I)

### +Chapters of PT-II mentioned below:

Chapter 3- Separation of Substances

Chapter 5- Body Movements

Chapter 9- Electricity and Circuits

## QUESTION PAPER PATTERN FOR PERIODIC TEST-I AND II

Time: 2 hours

M.M: 40

	No. of Ques.	Marks	Total
<b>SECTION A</b>			
• One word/one line answer type questions	4	x 1	= 04
<b>SECTION B</b>			
• Very short answer type questions	6	x 2	= 12
<b>SECTION C</b>			
• Short answer type questions	2	x 3	= 06
• One figure based question	1	x 3	= 03
<b>SECTION D</b>			
• Long answer type questions	2	x 5	= 10
• Case based question	1	x 5	= 05
<b>Total =</b>			<b>40</b>

## QUESTION PAPER PATTERN FOR HALF YEARLY AND ANNUAL EXAMS

Time: 3 hours

M.M: 80

	No. of Ques.	Marks	Total
<b>SECTION A</b>			
• One word/one line answer type questions	8 x	1	= 08
<b>SECTION B</b>			
• Very short answer type questions	9	x 2	= 18
<b>SECTION C</b>			
• Short answer type questions	7	x 3	= 21
• One figure based question	1	x 3	= 03
<b>SECTION D</b>			
• Long answer type questions	3	x 5	= 15

• Case based question	2	x	5	=	10
• Labelled Diagram	1	x	5	=	05
			<b>Total=</b>		<b>80</b>

**Diagrams mentioned below will only be asked as per the chapters coming in a particular exam.**

### **TERM – I**

1. Balanced diet plate
2. Image formation in pinhole camera
3. Parts of a Plant
4. Parts of a Leaf
5. Structure of Flower

### **TERM-II**

6. Filtration
7. Distillation
8. Separating Funnel
9. Inside of an Electric Cell
10. Inside of an Electric Bulb
11. Stomata (showing exchange of gases)
12. Reproduction Cycle in Plants

### **Note:**

1. 30% weightage will be given to self made questions. Figure/Picture based questions and case based questions will also be self made questions.
2. For each term a weightage of 5 marks will be for Science Notebook.

## SUBJECT ENRICHMENT

### TERM-I

**Activity:** To make a pin hole camera.

**MM: 20**

### TERM-II

**Activity:** Making a working model of Open and Closed Circuit with the help of a switch, electric wires and an LED bulb.

**MM: 20**

**Note:** Other details of the activities will be provided to the students during the classes.

### SAMPLE OF FIGURE BASED QUESTION

**Q. Carefully study the diagram and answer the questions given below.**

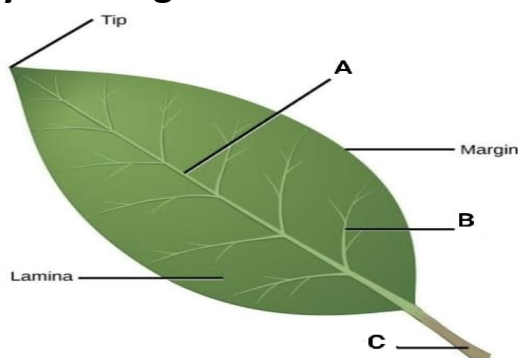

- Name the parts of the leaf represented by the letters 'B' and 'C'.
- What is the arrangement of part 'A' of a leaf called?
- Why the leaf is green in colour?

## **SAMPLE OF CASE BASED QUESTION**

**Q. Read the given passage and answer the questions.**

Two types of organisms, A and B are found in forests. Both these are cleansing agents of the forest environment. A eats the dead animals in the forest, whereas B breaks down the dead animals into simple substance to be reused by plants for their growth.

- a) What are organisms like A generally known as?
- b) Mention an example of an organism like A.
- c) What are organisms like B generally known as?
- d) Mention an example of an organism like B.
- e) Write one role of organism A.

## **SUBJECT – SOCIAL SCIENCE**

### **Prescribed Books:**

1. NCERT Books
2. The Map Book (Geography and History) Learning Hub Bringing Education To Life by Vaishali Gupta

### **TERM – I**

#### **Course for Periodic Test – I**

1. Introduction: What , Where, How and When ?
2. Understanding Diversity
3. Diversity and Discrimination
4. The Earth in the Solar System
5. Globe: Latitudes and Longitudes

#### **Course for Half – Yearly Exams**

1. From Hunting-Gathering to growing food
2. In the Earliest Cities
3. What books and burials tell us
4. What is Government?
5. Panchayati Raj
6. Motions of the Earth
7. Maps

#### **+ All the Chapters of Periodic Test – I mentioned below**

8. Introduction: What , Where, How and When ?
9. Understanding Diversity
10. Diversity and Discrimination
11. The Earth in the Solar System
12. Globe: Latitudes and Longitudes



**TERM – II**  
**Course for Periodic Test – II**

1. Kingdoms, Kings and an Early Republic
2. New Questions and Ideas
3. Rural Administration
4. Urban Administration
5. Major Domains of the Earth

**Course for Annual Exams**

1. From a kingdom to an Empire
  2. New Empires and Kingdoms
  3. Rural Livelihoods
  4. Urban Livelihoods
  5. Our Country- India
- + All the Chapters of Periodic Test – II mentioned below**
6. Kingdoms, Kings and an Early Republic
  7. New Questions and Ideas
  8. Rural Administration
  9. Urban Administration
  10. Major Domains of the Earth

**11. Globe: Latitudes and Longitudes (Chapter of Term – I)**

**12. What is Government?(Chapter of Term – I)**

**MAP WORK AND DIAGRAMS: -**

- Diagrams based on the chapters of NCERT Book.
- **Pages of The MAP Book** based on the chapters

**Term I- Pages 4 to 17(geog)**

**Pages 50 to 55(history)**

**Term II – Pages 18 to 23,26 to 33(geog)**

**Pages 56,57,60 to 69(history)**

**QUESTION PAPER PATTERN FOR PERIODIC TEST–I AND PERIODIC TEST–II****Time–2hours****M.M:40**

	No. of Ques.	Marks
<b>SECTION – A</b>		
1)Q1 to Q5 are of 1mark each (One word or a sentence,MCQ's, True-False, Fill in the blanks etc.)	5×1=	05
<b>SECTION – B</b>		
2)Q6 to Q10areof2markseach (Very short questions - upto 20words)	5×2=	10
<b>SECTION – C</b>		
3)Q11 toQ14are of 3marks each (Short Questions- 40to 80words)	4×3=	12
<b>SECTION – D</b>		
4) Q15.is of 3marks (One Case Study)	3×1=	03
<b>SECTION – E</b>		
5) Q16. and Q17. are of 5 marks each (Detailed Questions 80–100words)	2×5=	10

**QUESTION PAPER PATTERN FOR HALF–YEARLY AND ANNUAL EXAMS****Time–3hours****M.M:80****HISTORY**

	No. of Ques	Marks
1)Answer in one word or sentence	3	× 1= 03
2)Short questions(40–60words)	3	× 3= 09
3) Case Study (one)	3	× 1 = 03
4)Detailed questions(80–100words)	2	× 5= 10
5)Map	2	× 1= 02

**Total27**

## **GEOGRAPHY**

	No. of Ques		Marks	
1)Answer in one word or sentence	2	×	1=	02
2)Short questions(40–60words)	3	×	3=	09
3) Case Study (one)	3	×	1 =	03
4)Detailed questions(80–100words)	2	×	5=	10
5)Map	3	×	1=	03
<b>Total</b>				<b>27</b>

## **CIVICS**

	No. of Ques		Marks	
1)Answer in one word or sentence	2	×	1=	02
2)Short questions(40–60words)	3	×	3=	09
3) Detailed questions(80–100words)	3	×	5 =	15
<b>Total</b>				<b>26</b>

### **Section Wise Paper Pattern For Half - Yearly And Annual Examination**

#### **Section-A**

Q1 to Q7(V. Short/ One word etc.)

1 mark each

#### **Section-B**

Q8 to Q16 (Short questions)

3 mark each

#### **Section-C**

Q17 & Q18 (Two Case Studies)

3 mark each

#### **Section-D**

Q19 to Q25 (Detailed questions)

5 mark each

#### **Section-E**

Q26 (Map questions-  
Geography=3marks  
History=2 marks)

5 mark each

## **IMPORTANT NOTE: -**

1. There will be five sections in the question paper that is A, B, C, D, E.
2. In Periodic Test-I and Periodic Test-II 'Section- D' will be case study based whereas in Half-Yearly and Annual Examination 'Section- C' will be case study based.
3. Internal choice can be given in one or two questions of '3' and '5' marks.
4. Students have to prepare self made questions from NCERT chapters along with the back/text book questions of the NCERT book.30% weightage will be given to self made questions.
5. History Chapter 8 (Villages, Towns and Trade) and Chapter 10 (Buildings, Paintings and books) are deleted.

## **SUBJECT ENRICHMENT**

### **TERM– I**

**MM-20**

1. **Make a picture album of Indus Valley Civilization showing the different features of it along with some details. Use your creative ideas to prepare the picture album. Project should include following features:**  
**\* The great bath \*The citadel \* Granaries \* Drainage System \* Upper and lower town**  
**[10 Marks]**
2. **Draw a neat and colored diagram of “ Solar System ” &label it neatly.**

**[10 Marks]**

### **TERM- II**

**MM-20**

1. **Find out which type of government is present in the following countries**  
**\*Pakistan \* England \*USA \* India.**

**Write the details of the type of government in any one country mentioned above.**

**[10 Marks]**

**2. Make a project and write the characteristics of 2 Contemporary Religions. Buddhism and Jainism.**

**[10 Marks]**

**Note – Project work should be done in A4 size sheets and use only 4-5 sheets to complete the work.**

### **SAMPLE: CASE STUDY**

**[3 Marks]**

The organisms in the biosphere may broadly be divided into the plant kingdom and the animal kingdom. The three domains of the earth interact with each other and affect each other in some way or the other. For example, cutting of forest for fulfilling our needs of wood or clearing land for agriculture may lead to fast removal of soil from slopes. Similarly, earth's surface may be changed due to natural calamities like earthquake. For example, there could be submergence of land, as happened in the case of Tsunami recently parts of Andaman & Nicobar Islands were submerged under water.

Q1. What is the biosphere?

Q2. What are the three domains of the earth?

Q3. What is the removal of soil / upper layer of earth, called?

## **SUBJECT: COMPUTER**

**Prescribed Book:** Optima Digi Track (6)

**By:** Abhay Singh and Bhawana Puri  
G. Ram Books (P.) Ltd.

### **TERM – 1**

#### **Course for Periodic Test – 1**

Chapter-1: Fundamentals of Computers

Chapter-2: Computer Languages

Chapter-4: Tables in Word 2016

#### **Course for Half – Yearly Exams**

Chapter-3: Problem Solving Techniques

Chapter-5: Mail Merge in Word 2016

Chapter-6: Animating a Presentation

**+ all the chapters of PT – 1 mentioned below**

Chapter-1: Fundamentals of Computers

Chapter-2: Computer Languages

Chapter-4: Tables in Word 2016

### **TERM – 2**

#### **Course for Periodic Test – 2**

Chapter-7: Introduction to Excel 2016

Chapter-8: More About Excel

## Chapter-10: Let's Learn HTML5

### Course for Annual Exams

Chapter-9: Introduction to E-mail

Chapter-11: More About Scratch

**+ all the chapters of PT – 2 mentioned below**

Chapter-7: Introduction to Excel 2016

Chapter-8: More About Excel

Chapter-10: Let's Learn HTML5

Chapter-5: Mail Merge in Word 2016 **(From Term – 1)**

### QUESTION PAPER PATTERN

**Time: 2 hrs**

**M.M: 40**

**Section A: Objective Type Questions**

**$16 \times \frac{1}{2} = 8$**

This section consists of 16 questions of  $\frac{1}{2}$  mark each.

Questions can be asked in the following formats:-

<b>Section A:</b> <b>Objective Type Questions</b>	<b>No. of questions</b>	<b>Marks</b>
• Multiple Choice Questions	6	3
• One word	10	5
• Fill in the blanks		
• Match the columns.		
• Full forms (if any)		

**Section B: Short Answer Type Questions****10 × 2 = 20**

This section consists of 10 questions of 2 marks each.

**Section C: Long Answer Type Questions****04 × 3 = 12**

This section consists of 4 questions of 3 marks each.

**Practical****20 marks**

Practical of 20 marks each will be conducted in both the terms separately which will include-

Practical Exam.	Notebook	Viva
10	05	05

**NOTE:**

1. 30% weightage will be given to self-made questions.
2. Practical Assessments given in the book will be taken up during the lab sessions.



## **SUBJECT - G.K & REASONING APTITUDE**

**Time- 2 hrs.**

**M.M. 25**

**Part- A (General Knowledge)**

**Prescribed Book : Knowledge + -6**

**Publisher: Bharti Bhawan**

**Term- I**

**Course for Periodic Test- I**

**Page No.**

### **Starters**

1. Old Names, New Names	1
2. Which Is Which?	2
3. Acronyms	3
4. Sobriquets	4

### **Fun and Sports**

5. Art and Craft	5
6. World of Sports	6
7. Athletics at the Olympics	8
8. Indian Music	10

### **9. Quiz 1**

**12**

### **Language and Literature**

10. Books and Authors	14
11. Word Fun	16
12. Languages	17
13. Borrowed Words	18

### **+ Extra topics ★**

- Countries & Capital
- Famous Books & Authors
- Largest , smallest, highest , longest in India

### **+ Current Affairs ★**

★ Extra topics & Current Affairs will be provided to the students in the class. These will be done in the G.K notebook.

### Course of Half Yearly Examination

	Page No.
<b>Potpourri</b>	
14. Food from Around the World	19
15. Brands and Logos	20
16. Parts of a Ship	21
17. Railways	22
18. Currency	24
19. Awards and Honours	25
<b>India</b>	
20. Around India	26
21. The Northern States	28
22. The Western States	30
<b>23. Quiz 2</b>	<b>32</b>
<b>People and Places</b>	
24. Asia	34
25. Europe	37
26. People of Asia and Europe	40
<b>+ Chapters of PT-I mentioned below</b>	
<b>Starters</b>	
3. Acronyms	3
4. Sobriquets	4
<b>Fun and Sports</b>	
6. World of Sports	6
<b>9. Quiz 1</b>	<b>12</b>
<b>Language and Literature</b>	
10. Books and Authors	14
12. Languages	17
13. Borrowed Words	18

**+ Extra topics ★**

(b) First in world

(c) Tech Talk

**+ Current Affairs ★**

★ Extra topics & Current Affairs will be provided to the students in the class. These will be done in the G.K notebook.

**Term - II**

**Course for Periodic Test- II**

	<b>Page No.</b>
<b>People and Places</b>	
27. Countries, Capitals and More	42
28. Ancient Civilisations	45
29. Empires	48
30. Timeline of Monuments	50
<b>31. Quiz 3</b>	<b>51</b>
<b>The Natural World</b>	
32. Insects, Spiders and Others	53
33. Mammals	55
34. Monkeys and Apes	57
35. The Art of Living	59
36. Endangered Animals	61
37. Environment	63
<b>38. Quiz 4</b>	<b>65</b>

**+ Extra topics ★**

- Countries & currencies
- Largest , smallest , highest , longest in world
- Abbreviations

**•+ Current Affairs ★**

★ Extra topics & Current Affairs will be provided to the students in the class. These will be done in the G.K notebook.

## Course for Annual Examination

### Page No.

#### Science

39. Our Solar System	67
40. Inventions and Discoveries	70
41. Computers	72
42. Everyday Science	74
43. Measures	76

#### This and That

44. Strange but interesting	77
45. Chronology	78
46. Name Chain	79

47. Largest, Smallest...	80
--------------------------	----

<b>48. Quiz 5</b>	<b>81</b>
-------------------	-----------

#### + Chapters of PT-2 mentioned below

27. Countries, Capitals and More	42
----------------------------------	----

<b>31. Quiz 3</b>	<b>51</b>
-------------------	-----------

#### The Natural World

32. Insects, Spiders and Others	53
---------------------------------	----

33. Mammals	55
-------------	----

34. Monkeys and Apes	57
----------------------	----

35. The Art of Living	59
-----------------------	----

36. Endangered Animals	61
------------------------	----

37. Environment	63
-----------------	----

#### + Extra topics ★

- Branch of study
- Organisations and their Headquarters

#### + Current Affairs ★

- ★ Extra topics & Current Affairs will be provided to the students in the class. These will be done in the G.K notebook.

**SUBJECT: PART B – REASONING APTITUDE**

**Prescribed Book : KNOW YOUR APTITUDE – 6**  
**Author : R.Singh, R.S Dhauni, B.B Bhatnagar & S.S Sharma**  
**Published by : Goyal Brothers Prakashan**

**Term-I**

**❖ Course for Periodic test – I**

**15 marks**

**Part-A: Verbal Aptitude**

Chapter 1. Analogy

Chapter 3. Classification

**Part-B: Non Verbal Aptitude**

Chapter 12. Analogy

Chapter 14. Classification

**Part-C: Quantitative Aptitude**

Chapter 23. BODMAS Rule

Chapter 24. Fractions and Decimals

**❖ Course For Half –Yearly Examination**

**15 marks**

**Part-A: Verbal Aptitude**

Chapter 2. Series

Chapter 5. Logical Sequence of Words

Chapter 7. Perceptual Reasoning

Chapter 11. Word Usage

**+ All the chapters of PT- I mentioned below**

Chapter 1. Analogy

Chapter 3. Classification

**Part-B: Non Verbal Aptitude**

Chapter 13. Patterns

**+ All the chapters of PT- I mentioned below**

Chapter 12. Analogy

Chapter 14. Classification

**Part-C: Quantitative Aptitude**

Chapter 20. Numbers

Chapter 21. Quick Multiplication

**+ All the chapters of PT- I mentioned below**

Chapter 23. BODMAS Rule

Chapter 24. Fractions and Decimals

**Term – II**

❖ **Course for Periodic Test– II**

**15 marks**

**Part-A: Verbal Aptitude**

Chapter 4. Ranking

Chapter 6. Coding-Decoding

Chapter 8. Blood Relations

Chapter 9. Direction Sense Test

## **Part-B: Non Verbal Aptitude**

Chapter 15. Mirror Images

Chapter 16. Water Images

Chapter 17. Cubes/Cuboids

## **Part-C: Quantitative Aptitude**

Chapter 19. Ages

Chapter 25. Data Analysis

Chapter 26. Count the Squares

❖ **Course for Annual Examination**

**15 marks**

## **Part-A: Verbal Aptitude**

Chapter 1. Analogy (**From Term-I**)

Chapter 10. Venn Diagrams

**+ All the chapters of PT- II mentioned below**

Chapter 4. Ranking

Chapter 6. Coding-Decoding

Chapter 8. Blood Relations

Chapter 9. Direction Sense Test

## **Part-B: Non Verbal Aptitude**

Chapter 13. Patterns ( **From Term-I**)

Chapter 18. Dice

**+ All the chapters of PT- II mentioned below**

Chapter 15. Mirror Images

Chapter 16. Water Images

Chapter 17. Cubes/Cuboids

**Part-C: Quantitative Aptitude**

Chapter 22. Mathematical Operations

Chapter 23. BODMAS Rule (**From Term-I**)

**+ All the chapters of PT- II mentioned below**

Chapter 19. Ages

Chapter 25. Data Analysis

Chapter 26. Count the Squares

**Paper Pattern and Marking Scheme  
For Periodic Test-I/Periodic Test -II/  
Half Yearly Examination/Annual Examination (2023-2024)**

**Part A – GENERAL KNOWLEDGE**

**M. M. = 25**

- |                      |                      |
|----------------------|----------------------|
| • 1.G.K Book         | 30Qs × 1/2 mark = 15 |
| • 2. Extra topics    | 5Qs × 1 mark = 05    |
| • 3. Current affairs | 10Qs × 1/2 mark = 05 |

**Total = 25 marks**

**No. of questions = 45**

**NOTE:**

The above question paper will consist of only Multiple Choice Questions , even in the mentioned rubrics, options will be given.

**Questions can be asked in the following ways.**

- One word.
- Fill in the blanks



- Match the pairs
- True /False
- Abbreviations
- Name the terms etc.

### **Part B – Reasoning Aptitude**

**M.M. 15**

- 20 questions of  $\frac{1}{2}$  mark each
- 5 questions of 1 mark each

$$20 \times \frac{1}{2} = 10$$

$$5 \times 1 = 05$$

**Total = 15**

**No.of questions = 25**

### **NOTE**

- **THE ENTIRE PAPER OF REASONING APTITUDE WILL BE SELF MADE, KEEPING THE CONCEPT SAME.**
- **Aptitude Tests are for self practice.**

### **General Instructions : -**

1. There will be a combined question paper for General Knowledge and Reasoning Aptitude.
2. The maximum marks for the combined paper will be 40 and time duration will be 2 hours.
3. General Knowledge will carry 25 marks and Reasoning Aptitude will carry 15 marks.
4. The entire question paper will consist of Multiple Choice Questions only.
5. Four options (A, B, C, D) will be given in each question.
6. Answer sheet will be given by the school in the form of OMR sheet.
7. All the entries of OMR sheet should be done very carefully
8. Use Black/Blue Ball point pen only to fill the bubbles in OMR sheet.

# IMPORTANT INSTRUCTIONS FOR FILLING OMR SHEET

1. Fill all the entries very carefully.
2. For classes I to IV, use **dark lead pencil only** to fill the bubbles.
3. For classes V to IX, use **Black/Blue ball point pen only**. Any type of cutting/overwriting/ use of white fluid and pencil/ other pen is strictly prohibited. Non-compliance may lead to declare the OMR Sheet invalid.
4. Bubbles should be filled completely. Multiple fillings are invalid.
5. There is only one correct answer for each question.
6. Mark your answer only in appropriate bubble against the number corresponding to the question.

For example: To mark the response of question 7, student has to darken the correct bubble in front of serial number 7 in OMR sheet.

7. Do not fold/ mutilate or make any stray marks on OMR Sheet.
8. Do not do any rough work on the OMR sheets. Use the rough sheets provided by the school.
9. Some samples of wrong/ correct ways are shown below:

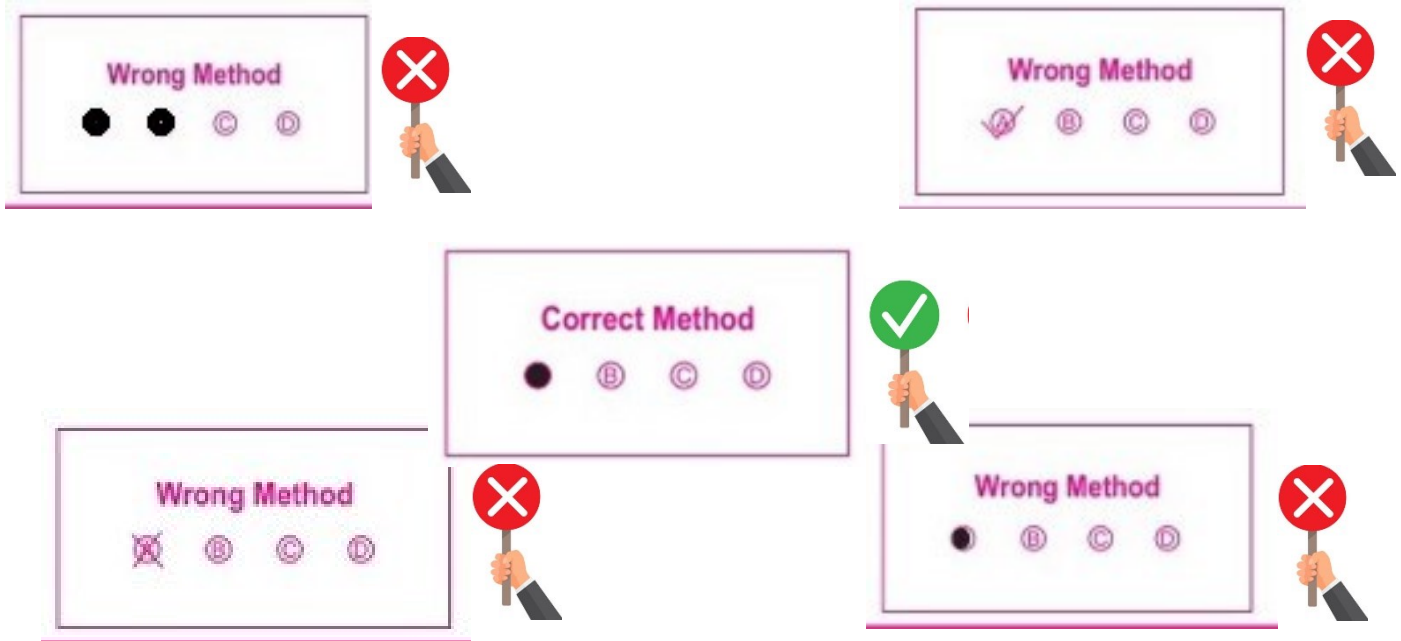

**OMR SHEETS WILL BE SCANNED AND EVALUATED THROUGH A SOFTWARE. HENCE ANY DEVIATION FROM THE INSTRUCTIONS MENTIONED ABOVE WILL LEAD TO NON-EVALUATION OF THE OMR SHEET AUTOMATICALLY.**

## विषय - संस्कृत

निर्धारित पुस्तक :- दिव्यम् संस्कृतम् पाठ्यपुस्तकम् (भाग- 6)  
लेखिकाएँ :- श्रीमती रचना गर्ग , श्रीमती सुनीता चट्ठा

### Term-1

अर्द्धवार्षिक-पूर्व परीक्षा (Periodic Test-1) के लिए निर्धारित पाठ्यक्रम

## खंड - क

### व्याकरण

- 1) संस्कृत का प्रारंभिक ज्ञान
- 2) शब्द रूप - बालकः (अकारान्त पुल्लिङ्ग)
- 3) धातु रूप - पठ् (लट् तथा लोट् लकार)
- 4) संख्यावाचक शब्दाः - 1 से 10 (संस्कृत शब्दों से हिंदी शब्दों में)
- 5) संख्यावाचक शब्दाः - 1 से 10 (हिंदी शब्दों से संस्कृत शब्दों में)
- 6) फलों के नाम - 1 से 10 (संस्कृत शब्दों से हिंदी शब्दों में)
- 7) फलों के नाम - 1 से 10 (हिंदी शब्दों से संस्कृत शब्दों में)

(पाठ्यक्रम में दी गई फलों की तालिका से)

## खंड - ख

### पाठ

- 1) द्वितीयः पाठः शब्द परिचयः (संज्ञा)
- 2) तृतीय पाठः सर्वनाम परिचयः,
- 3) चतुर्थ पाठः धातु (क्रिया) परिचयः
- 4) पञ्चम पाठः प्रथम पुरुषः (तीनों लिंगों में)
- 5) षष्ठः पाठः मध्यम पुरुषः (उभयलिंग)

## अर्द्धवार्षिक परीक्षा के लिए निर्धारित पाठ्यक्रम

### खंड - क

#### व्याकरण

- 1) शब्द रूप - तत् (पुल्लिंग)
- 2) धातु रूप - गम् (लट् , लोट् तथा लृटलकार)
- 3) संख्यावाचक शब्दाः-11 से 20 तक(संस्कृत शब्दों से हिंदी शब्दों में)
- 4) संख्यावाचक शब्दाः -11 से 20 (हिंदी शब्दों से संस्कृत शब्दों में)
- 5) अव्ययपदानि (पृष्ठ सं०- 61)
- 6) दीर्घ संधि

+ अर्द्धवार्षिक पूर्व परीक्षा के व्याकरण भाग के निम्नलिखित उपविषय भी पाठ्यक्रम में सम्मिलित किए गए हैं।

- 1) संस्कृत का प्रारंभिक ज्ञान
- 2) शब्द रूप - बालकः (अकारान्त पुल्लिंग)
- 3) धातु रूप - पठ् (लट् तथा लोट् लकार)
- 4) संख्यावाचक शब्दाः - 1 से 10 (संस्कृत शब्दों से हिंदी शब्दों में)
- 5) संख्यावाचक शब्दाः - 1 से 10 (हिंदी शब्दों से संस्कृत शब्दों में)
- 6) फलों के नाम - 1 से 10 (संस्कृत शब्दों से हिंदी शब्दों में)
- 7) फलों के नाम - 1 से 10(हिंदी शब्दों से संस्कृत शब्दों में)

(पाठ्यक्रम में दी गई फलों की तालिका से)

### खंड - ख

#### लेखन कार्यम्

- 1) चित्र पर आधारित वाक्यों को दिए गए शब्दों की सहायता से पूरे करना।

### खंड - ग

#### पाठ

- 6) सप्तमः पाठः उत्तमः पुरुषः (उभयलिंग)

- 7) अष्टमः पाठः अव्ययपदानि
- 8) नवमः पाठः कारक-परिचयः
- 9) दशमः पाठः कर्ताकारकः (प्रथमा विभक्तिः)
- 10) एकादशः पाठः कर्मकारकः (द्वितीया विभक्तिः)

+ अर्द्धवार्षिक पूर्व परीक्षा के निम्नलिखित पाठ भी पाठ्यक्रम में सम्मिलित किए गए हैं।

- 1) द्वितीयः पाठः शब्द परिचयः (संज्ञा)
- 2) तृतीय पाठः सर्वनाम परिचयः,
- 3) चतुर्थ पाठः धातु (क्रिया) परिचयः
- 4) पञ्चम पाठः प्रथम पुरुषः (तीनों लिंगों में)
- 5) षष्ठः पाठः मध्यम पुरुषः (उभयलिंग)

### Term - 2

#### वार्षिक पूर्व परीक्षा (Periodic Test- 2) का पाठ्यक्रम

##### खंड - क

##### व्याकरण

- 1) शब्द रूप - लता (आकारान्त स्त्रीलिंग)
- 2) धातु रूप - कृ (लट् , लृट् , लोट् तथा लङ्लकार)
- 3) संख्यावाचक शब्दाः 21 से 30 (संस्कृत शब्दों से हिंदी शब्दों में)
- 5) संख्यावाचक शब्दाः 21 से 30 (हिंदी शब्दों से संस्कृत शब्दों में)
- 6) फलों के नाम - 11 से 20 (संस्कृत शब्दों से हिंदी शब्दों में)
- 7) फलों के नाम - 11 से 20 (हिंदी शब्दों से संस्कृत शब्दों में)  
(पाठ्यक्रम में दी गई फलों की तालिका से)
- 8) गुण संधि

##### खंड - ख

##### लेखन कार्यम्

1) चित्र पर आधारित वाक्यों को दिए गए शब्दों की सहायता से पूरे करना।

**खंड - ग**

**पाठ**

- 11) द्वादशः पाठः करणकारकः (तृतीया विभक्तिः)
- 12) त्रयोदशः पाठः सम्प्रदानकारकः (चतुर्थी विभक्तिः)
- 13) चतुर्दशः पाठः अपादानकारकः (पञ्चमी विभक्तिः)
- 14) पञ्चदशः पाठः सम्बन्धकारकः (षष्ठी विभक्तिः)
- 15) षोडशः पाठः अधिकरणकारकः (सप्तमी विभक्तिः)

### **वार्षिक परीक्षा के लिए पाठ्यक्रम**

**खंड - क**

**व्याकरण**

- 1) शब्द रूप - किम् (अकारान्त नपुंसकलिंग)
- 2) धातु रूप - अस् (लट् , लृट् , लोट् तथा लङ्लकार)  
+ अर्द्धवार्षिक पूर्व, अर्द्धवार्षिक एवं वार्षिक पूर्व परीक्षा के व्याकरण भाग के निम्नलिखित उपविषय भी पाठ्यक्रम में सम्मिलित किए गए हैं।
- 3) संस्कृत का प्रारंभिक ज्ञान
- 4) शब्द रूप - बालकः (अकारान्त पुल्लिङ्ग) , तत् (पुल्लिङ्ग) , लता (आकारान्त स्त्रीलिंग)
- 5) धातु रूप - पठ् (लट् तथा लोट् लकार) , गम् (लट् , लृट् तथा लोट् लकार) कृ (लट् , लृट् , लोट् तथा लङ्लकार)
- 6) संख्यावाचक शब्दाः 1 से 30 (संस्कृत शब्दों से हिंदी शब्दों में)
- 7) संख्यावाचक शब्दाः 1 से 30 (हिंदी शब्दों से संस्कृत शब्दों में)
- 8) फलों के नाम - 1 से 20 (संस्कृत शब्दों से हिंदी शब्दों में)
- 9) फलों के नाम - 1 से 20 (हिंदी शब्दों से संस्कृत शब्दों में)  
(पाठ्यक्रम में दी गई फलों की तालिका से)

10) अव्ययपदानि (पृष्ठ सं०- 61)

11) संधि (दीर्घ , गुण)

**खंड - ख**

**लेखन कार्यम् -**

1) चित्र पर आधारित वाक्यों को दिए गए शब्दों की सहायता से पूरा करना।

**खंड - ग**

**पाठ**

16) अष्टादशः पाठः सुभाषितानि (श्लोकाः)

17) एकोनविंशतिः ममः परिवारः

+ वार्षिक पूर्व परीक्षा के निम्नलिखित पाठ भी पाठ्यक्रम में सम्मिलित किए गए हैं।

11) द्वादशः पाठः करणकारकः (तृतीया विभक्तिः)

12) त्रयोदशः पाठः सम्प्रदानकारकः (चतुर्थी विभक्तिः)

13) चतुर्दशः पाठः अपादानकारकः (पञ्चमी विभक्तिः)

14) पञ्चदशः पाठः सम्बन्धकारकः (षष्ठी विभक्तिः)

15) षोडशः पाठः अधिकरणकारकः (सप्तमी विभक्तिः)

**विशेष -**

**फलों के नाम के लिए निम्नलिखित तालिका देखें -**

	हिन्दी नाम	संस्कृत नाम		हिन्दी नाम	संस्कृत नाम		हिन्दी नाम	संस्कृत नाम
1	बेर	कर्कन्धुः	8	शरीफा	सीताफलम्	15	आम	आम्रम्
2	केला	कदलीफलम्	9	नारियल	नारिकेलः	16	नारंगी	नारंगम्
3	अखरोट	अक्षोटम्	10	अंजीर	अञ्जीरम्	17	किशमिश	शुष्कद्राक्षा
4	खजूर	खर्जुरम्	11	पिस्ता	अकोलम्	18	बादाम	वातादम्
5	बेल का फल	बिल्वम्	12	जामुन	जम्बूः	19	नींबू	जम्बीरम्

6	खरबूजा	खर्बूजम्	1 3	तरबूज	कालिन्दम्	20	नाशपाती	अमृतफल म्
7	सेब	सेवम्	1 4	अंगूर	द्राक्षाफलम्			

### अर्द्धवार्षिक पूर्व परीक्षा के प्रश्नपत्र का प्रारूप

समय - 2 घण्टे

पूर्णांक- 40

प्रश्नों की संख्या x अंक

#### खण्ड- क

##### व्याकरण

20 अंक

- 1) संस्कृत का प्रारंभिक ज्ञान (बहुविकल्पीय)  $4 \times \frac{1}{2} = 2$
- 2) शब्दरूप  $4 \times \frac{1}{2} = 2$
- 3) धातु रूप  $4 \times \frac{1}{2} = 2$
- 4) संख्यावाचक शब्दाः 1 से 10 (संस्कृत शब्दों से हिंदी शब्दों में)  $3 \times 1 = 3$
- 5) संख्यावाचक शब्दाः 1 से 10 (हिंदी शब्दों से संस्कृत शब्दों में)  $3 \times 1 = 3$
- 6) फलों के नाम -1 से 10 (संस्कृत शब्दों से हिंदी शब्दों में)  $4 \times 1 = 4$
- 7) फलों के नाम -1 से 10 (हिंदी शब्दों से संस्कृत शब्दों में)  $4 \times 1 = 4$

(पाठ्यक्रम में दी गई फलों की तालिका से)

#### खण्ड- ख

##### साहित्य

20 अंक

- 8) शब्दार्थ  $8 \times \frac{1}{2} = 4$
- 9) विकल्पों से सही उत्तर चुनकर लिखना  $3 \times 1 = 3$
- 10) उचित मेलनम्  $3 \times 1 = 3$
- 11) चित्र देखकर नाम लिखना  $4 \times 1 = 4$
- 12) मूल्यपरक प्रश्न (बहुविकल्पीय)  $2 \times 1 = 2$
- 13) सुलेख (लगभग 40 से 50 शब्दों में) 4



## अर्द्धवार्षिक परीक्षा के प्रश्नपत्र का प्रारूप

समय - 2 घण्टे

पूर्णांक- 40

प्रश्नों की संख्या x अंक

### खण्ड- क

#### व्याकरण

18 अंक

- 1) संस्कृत का प्रारंभिक ज्ञान (बहुविकल्पीय)  $4 \times \frac{1}{2} = 2$
- 2) अव्ययपदानि  $2 \times 1 = 2$
- 3) शब्द रूप बालक , तत्  $4 \times \frac{1}{2} = 2$
- 4) धातु रूप पठ् , गम्  $4 \times \frac{1}{2} = 2$
- 5) संख्यावाचक शब्दाः 1 से 20 तक (संस्कृत शब्दों से हिंदी शब्दों या हिंदी शब्दों से संस्कृत शब्दों में)  $4 \times 1 = 4$
- 6) फलों के नाम -1 से 10 (संस्कृत शब्दों से हिंदी शब्दों या हिंदी शब्दों से संस्कृत शब्दों में)  $4 \times 1 = 4$
- 7) दीर्घ संधि  $4 \times \frac{1}{2} = 2$

### खण्ड- ख

#### लेखन कार्यम्

4 अंक

- 8) चित्र पर आधारित वाक्यों को दिए गए शब्दों की सहायता से पूरा करना।  
(लेखन कार्य में पूछे जाने वाले विषय पाठ्य पुस्तक से न लिए जाएँ।)

### खण्ड- ग

#### साहित्य

18 अंक

- 9) शब्दार्थ  $8 \times \frac{1}{2} = 4$
- 10) विकल्पों से सही उत्तर चुनकर लिखना  $6 \times \frac{1}{2} = 3$
- 11) उचित मेलनम्  $3 \times 1 = 3$
- 12) चित्र देखकर नाम लिखना  $2 \times 1 = 2$

13) मूल्यपरक प्रश्न (बहुविकल्पीय)

2 x 1 = 2

14) गद्यांश का हिंदी अनुवाद (8 वाक्यों में)

4

### वार्षिक पूर्व परीक्षा के प्रश्नपत्र का प्रारूप

समय - 2 घण्टे

पूर्णांक- 40

प्रश्नों की संख्या x अंक

#### खण्ड- क

##### व्याकरण

18 अंक

1) संस्कृत का प्रारंभिक ज्ञान (बहुविकल्पीय)

$4 \times \frac{1}{2} = 2$

2) शब्द रूप

$4 \times \frac{1}{2} = 2$

3) धातु रूप

$4 \times \frac{1}{2} = 2$

4) संख्यावाचक शब्दाः 21 से 30 (संस्कृत शब्दों से हिंदी शब्दों में)

2x 1 = 2

5) संख्यावाचक शब्दाः 21 से 30 (हिंदी शब्दों से संस्कृत शब्दों में)

2x 1 = 2

6) फलों के नाम 11 से 20 (संस्कृत शब्दों से हिंदी शब्दों में)

3x 1 = 3

7) फलों के नाम 11 से 20 (हिंदी शब्दों से संस्कृत शब्दों में)

3x 1 = 3

(पाठ्यक्रम में दी गई फलों की तालिका से)

8) गुण संधि

$4 \times \frac{1}{2} = 2$

#### खण्ड- ख

##### लेखन कार्यम्

4 अंक

8) चित्र पर आधारित वाक्यों को दिए गए शब्दों की सहायता से पूरा करना।

(लेखन कार्य में पूछे जाने वाले विषय पाठ्य पुस्तक से न लिए जाएँ।)

#### खण्ड- ग

##### साहित्य

18 अंक

9) पठित गद्यांश का हिंदी अनुवाद

4

10) शब्दार्थ	$4 \times \frac{1}{2} = 2$
11) विकल्पों से सही उत्तर चुनकर लिखना	$6 \times \frac{1}{2} = 3$
12) उचित मेलनम्	$3 \times 1 = 3$
13) चित्र देखकर नाम लिखना	$4 \times 1 = 4$
14) मूल्यपरक प्रश्न (बहुविकल्पीय)	$2 \times 1 = 2$

### वार्षिक परीक्षा के प्रश्नपत्र का प्रारूप

समय - 2 घण्टे

पूर्णांक- 40

प्रश्नों की संख्या x अंक

#### खण्ड- क

##### व्याकरण

18 अंक

1) संस्कृत का प्रारंभिक ज्ञान (बहुविकल्पीय)	$4 \times \frac{1}{2} = 2$
2) अव्ययपदानि	$2 \times 1 = 2$
3) शब्द रूप	$4 \times \frac{1}{2} = 2$
4) धातु रूप	$4 \times \frac{1}{2} = 2$
5) संख्यावाचक शब्दाः 1 से 30 तक (संस्कृत शब्दों से हिंदी शब्दों या हिंदी शब्दों से संस्कृत में)	$4 \times 1 = 4$
6) फलों के नाम -1 से 20 (संस्कृत शब्दों से हिंदी शब्दों या हिंदी शब्दों से संस्कृत शब्दों में)	$4 \times 1 = 4$
7) संधि (दीर्घ , गुण)	$4 \times \frac{1}{2} = 2$

#### खण्ड- ख

##### लेखन कार्यम्

4 अंक

- 8) चित्र पर आधारित वाक्यों को दिए गए शब्दों की सहायता से पूरा करना।  
(लेखन कार्य में पूछे जाने वाले विषय पाठ्य पुस्तक से न लिए जाएँ।)

#### खण्ड- ग

##### साहित्य

18 अंक

9) पठित गद्यांश पर आधारित प्रश्नोत्तर

बहुविकल्पीय

$$2 \times 1 = 2$$

व्याख्यात्मक

$$2 \times 1 = 2$$

4

10) शब्दार्थ

$$8 \times \frac{1}{2} = 4$$

11) विकल्पों से सही उत्तर चुनकर लिखना

$$6 \times \frac{1}{2} = 3$$

12) उचित मेलनम्

$$3 \times 1 = 3$$

13) चित्र देखकर नाम लिखना

$$2 \times 1 = 2$$

14) मूल्यपरक प्रश्न (बहुविकल्पीय)

$$2 \times 1 = 2$$

## **SUBJECT - ART**

### **Term-1**

#### **Course for Periodic Test -I**

##### **Colouring Work**

1. Sun Flower
2. Story Illustration

##### **Shading Work**

3. Iron
4. Vegetables(any three)
5. Design in Purse

#### **Course for Half-Yearly Examination**

##### **Colouring Work**

1. Rainy Day Scene
2. Design in Circle

**+ All the topics of Periodic Test- 1**

3. Sun Flower
4. Story Illustration

##### **Shading Work**

5. Cricket Set
6. Rabbit

**+ All the topics of Periodic Test- 1**

7. Iron
8. Vegetables(any three)
9. Design in Purse

**Term-II**  
**Course for Periodic Test -II**

**Colouring Work**

1. Fair Scene
2. Design in Rectangle

**Shading Work**

3. Kettle
4. Fruit Basket
5. Any Animal

**Course for Annual Examination**

**Colouring Work**

1. Greeting Card
  2. Hibiscus Flower
- + All the topics of Periodic Test- 2**
3. Fair Scene
  4. Design in Rectangle

**Shading Work**

5. Mug with Fruit
  6. Parrot
- + All the topics of Periodic Test- 2**
7. Kettle
  8. Fruit Basket
  9. Any Animal

**Question paper pattern for Periodic Test-1 and Periodic Test-2**

**Time—1:30 hrs.**

**M.M.-20**

**Instructions-**

Draw and shade in any one of the given topics. (1 out of 2)

**Note :**

Topics of colouring work can be given for shading work as well in P.T -1 and P.T -2

**Question paper pattern for Half Yearly and Annual Exams.****Time—3hrs.****M.M.-40****Instructions-**

Attempt one question from colouring and one from shading.

Q.1 Draw any one topic and colour it.(1 out of 2) 25 marks

Q.2 Draw any one topic and shade it.(1 out of 2) 15marks

**Notes :-**

- 1) Drawing file will have a weightage of 5marks in each term.
- 2) Shading & colouring, both skills will be assessed in Half Yearly & AnnualExams.
- 3) Internal choice will be given between the topics of each colouringand shading work.  
(Attempt any one out of two in each type.)
- 4) Syllabus of Half Yearly Exam will not be included in Annual Exam.

**SUBJECT: HEALTH AND PHYSICAL EDUCATION – 6**

**PRESCRIBED BOOK:**

**A Better You - Part B: HEALTH AND PHYSICAL EDUCATION – 6**  
**(Provided by the school, available on school app “AMPS PARENTS”)**

**Term – 1**

**Course for Half-Yearly Examination**

- 1. Growth and Development**
- 2. Importance of Yoga In Life**

**Term – 2**

**Course for Annual Examination**

- 3. Physical Fitness**
- 4. Yog Asanas**

**PAPER PATTERN FOR HALF YEARLY/ANNUAL EXAMINATIONS**

**MM: 10**

- 1. Practical: 5 marks**
- 2. Viva: 5 marks**

**Note: Marks will be converted into Grades in the Report Card.**